



COMUNE DI ROVERCHIARA
Provincia di Verona

PI
LR 23 Aprile 2004 n.11

Tav. 11

Marzo 2012

Scala 1:10.000

AMBITI DELLE AZIENDE AGRICOLE

ADOTTATO CONSIGLIO COMUNALE

DELIBERA N. DEL

APPROVATO CONSIGLIO COMUNALE

DELIBERA N. DEL

PROGETTAZIONE

Studio Architettura e Urbanistica
Arch. VALENTINO GOMITOLO

collaboratori:
dott.ssa Chiara Bonamini
Gianantonio Zorzella

QUADRO CONOSCITIVO E AGGIORNAMENTO CARTOGRAFICO

Studio di Progettazione
Arch. DANIEL MANTOVANI

arch. Andrea Mantovani
plan. terr. Katia Brunetti
arch. Laura Parizzi

COMPATIBILITA' GEOLOGICA ED IDRAULICA

Studio Dott.Geol. ROMANO RIZZOTTO

CONSULENZA ANALISI AGRONOMICHE ED AMBIENTALI

Studio BENINCA' dott. agr. Gino Beninca
dott. agr. Pierluigi Martorana
dott. p.a. Giacomo De Franceschi

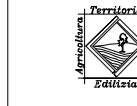

SUPPORTO SU CTRM AGGIORNAMENTO GENNAIO 2010

Il Progettista

Il Responsabile Area Tecnica
Geom. Emanuela Faccini

Il Sindaco
Gino Lorenzatti

Il Segretario

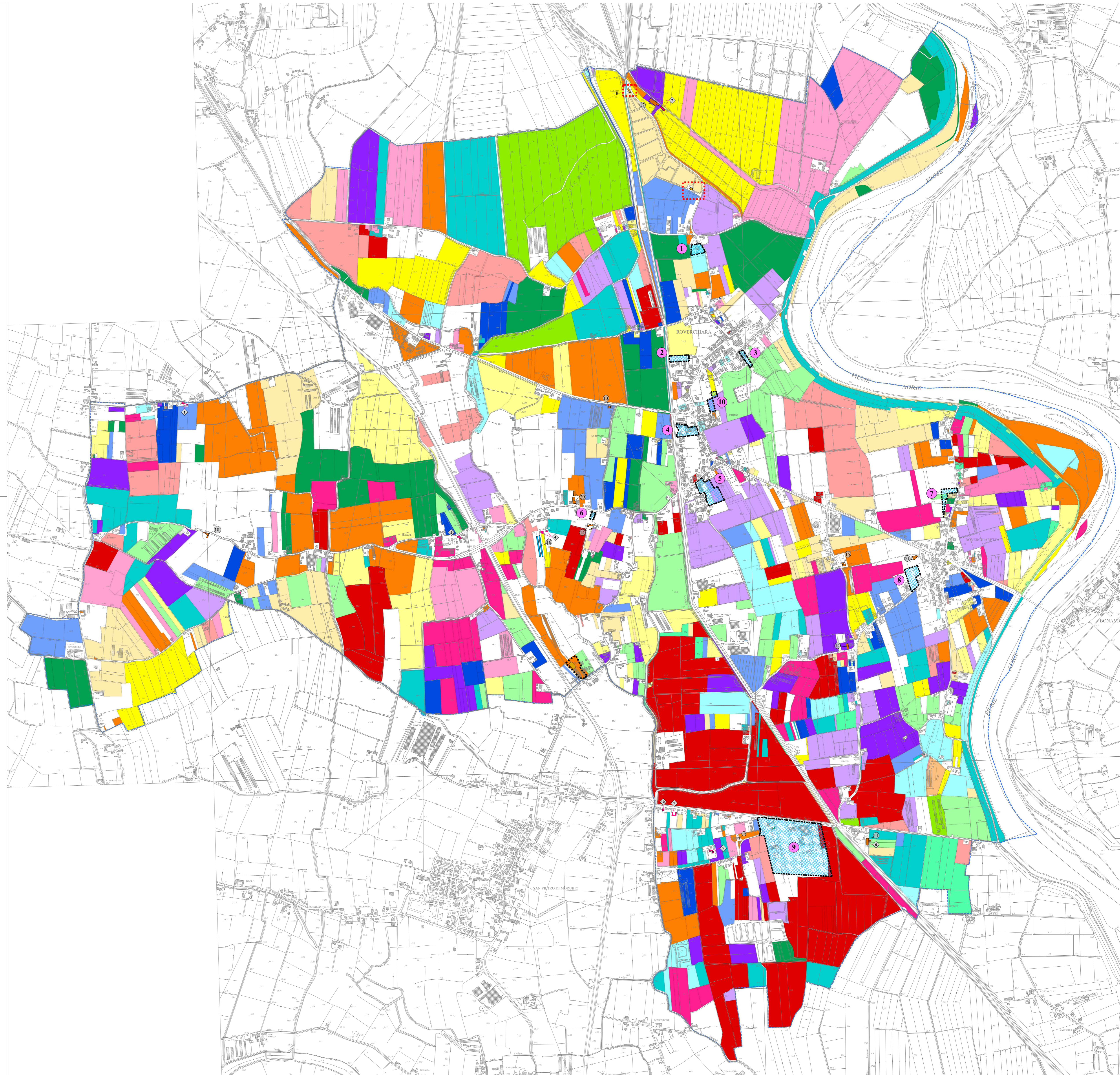

LEGENDA

1 Aree di intervento previste nel PI

Ampliamento 800 mc edificio esistente per strutture a supporto delle attività turistico-ricettive e attività ludico-sportive

Nuova scheda di attività produttiva in zona impropria, con previsione ampliamento 1000 mq.

Edifici non più funzionali art. 43 comma 2 L.R. 11/2004

Individuazione fabbricati non più funzionali al fondo agricolo

Individuazione fabbricati non più funzionali al fondo agricolo già classificati nel P.R.G. Vigente

Ambito delle aziende agricole

Delimitazione IGT:
IGT del Veneto
IGT della Provincia di Verona
IGT delle Venezie

Delimitazione DOP:
Formaggio Grana Padano
Provoleone Valpadana

Delimitazione IGP:
Radicchio di Verona
Riso Vialone Nano

Confine comunale